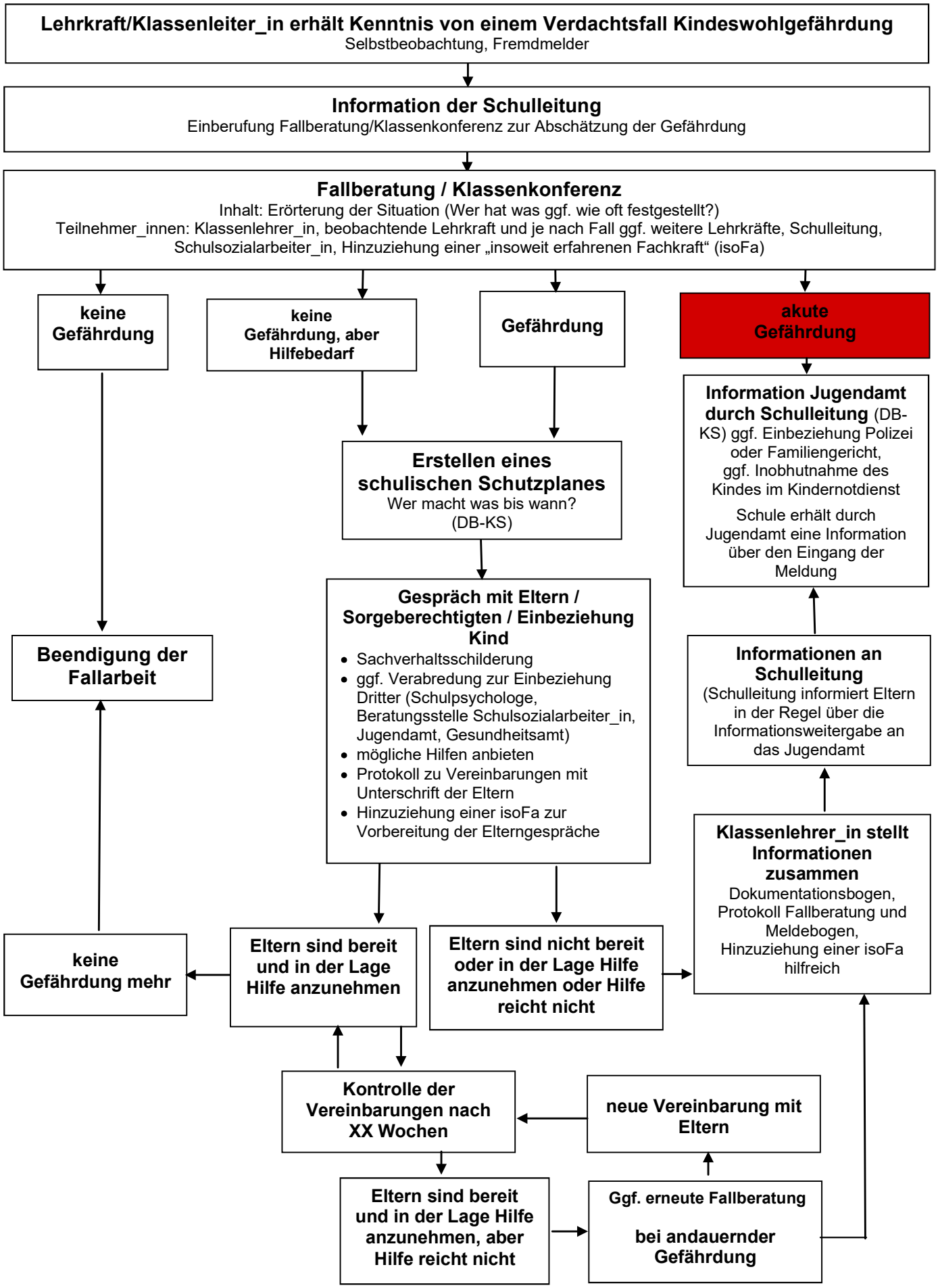Schulinternes Verfahren (schematisierter schulinterner Verfahrensablauf)